

AAF Dateien aus Astroplus in Galiastro importieren

1. In **Astroplus** Menu DATEI/Horoskopdatenbankexport wählen

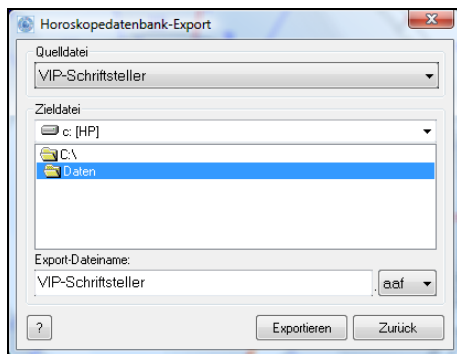

2. Gewünschte Datenbanken exportieren in beliebigen Ordner
3. In Galiastro DATEI/DATENBANKVERWALTUNG wählen

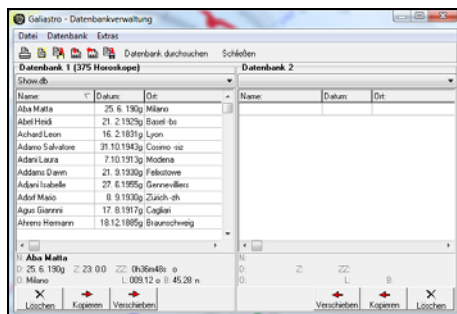

Falls Sie die Horoskopdaten in eine Datenbank importieren wollen die noch nicht besteht müssen Sie zuerst eine solche Datenbank erzeugen unter: DATENBANK/neu anlegen (hier z.B. *Schriftsteller*).



4. Im Menu der Datenbankverwaltung DATEI/AAF IMPORT den Ordner (hier C:\Daten) ansteuern und Auswahl treffen (hier *VIP-Schriftsteller.aaf*) öffnen

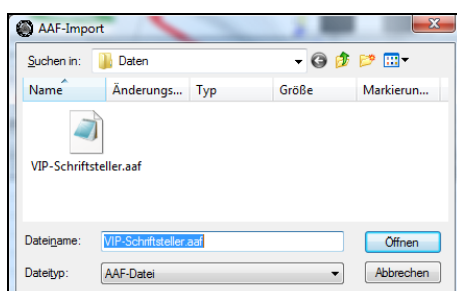

- Den Ordner auswählen in den die Horoskopdaten importiert werden sollen (hier *Schriftsteller*) und OK klicken



- Die Daten werden importiert:



- Die Datenbank *Schriftsteller.db* steht nun zur Verfügung in Galiastro.

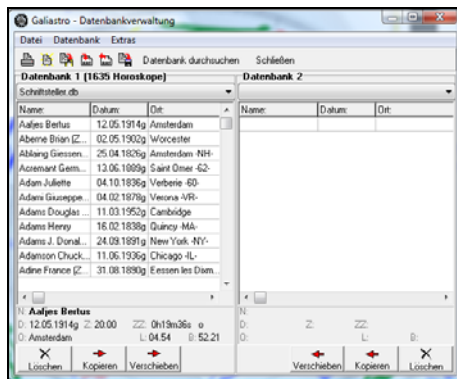

Option: Über das Menü DATENBANK DURCHSUCHEN kann nun nach bestimmten Kriterien (Name, Geburtsdatum) bestimmte Horoskope gesucht werden. Diese werden standardmässig in der Datenbank *Suchergebnis.db* abgelegt.



AAF Dateien aus VISION 4-2002/4-2008/4-2009 in Galiastro importieren

1. Sie gehen im Prinzip wie oben bei Astroplus vor. **Der Unterschied:** Sie können Vision-AAF Dateien direkt aus dem Galiastro-Menu der Datenbankverwaltung DATEI/AAF IMPORT den Ordner (hier C:\Users*Benutzername*\Astrosoft\Vision\AAF) ansteuern und Auswahl treffen (hier z.B. *Schriftsteller.aaf*). Dann auf Öffnen klicken!

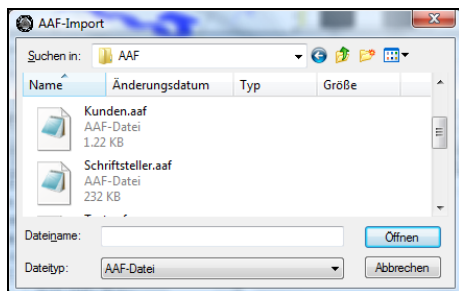

2. Die Datenbank *Schriftsteller.db* steht nun zur Verfügung in Galiastro.

AAF Dateien aus Galiastro exportieren

1. Wählen Sie im GALIASTRO Menu DATEI/DATENBANKVERWALTUNG, dann DATEI/AAF EXPORT und wählen Sie die zu exportierende Datenbank aus.
2. Wählen Sie einen Speicherort, oder das Verzeichnis, indem ein anderes Astrologieprogramm auf AAF normalerweise auf AAF Dateien zugreift, hier z.B. das VISION Verzeichnis:

